



Servicio y Equipamiento SERQUIP Cia. Ltda.



ALMACENAMIENTO Y DISTRIBUCIÓN DE IMÁGENES MÉDICAS RIS- PACS Y TELERADIOLOGÍA



www.serquip.net

Administración y Operaciones
Garzota 2 Mz. 152 villa 26
Telf.: (593-4) 2656759 - 2655858

Celular: 0979067011
info@serquip.net
Guayaquil - Ecuador

Lab. Técnico
Cdla. Comegua Mz 1 Solar 15
Telf.: (593-4) 5110022

SISTEMA RIS, ALMACENAMIENTO Y DISTRIBUCIÓN DE IMÁGENES MÉDICAS Y SERVICIO DE TELERADIOLOGÍA

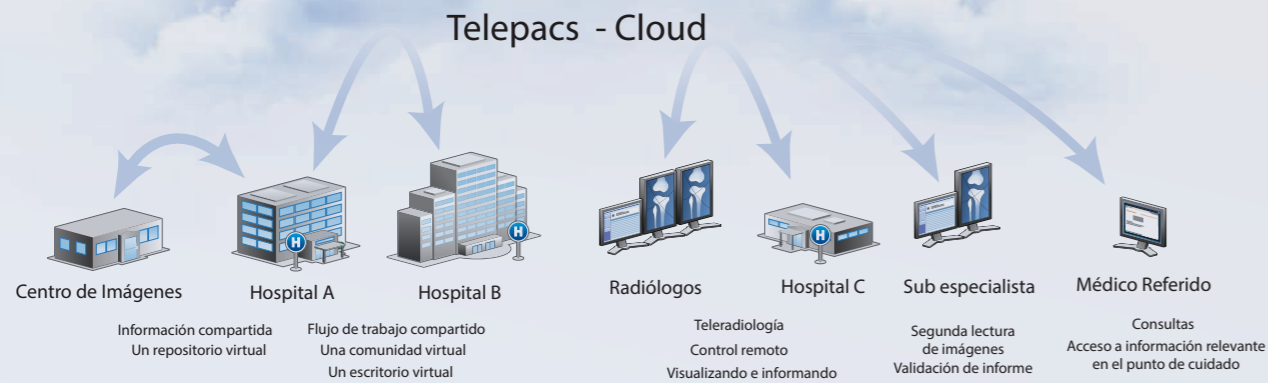

PLATAFORMA TELEPACS - SISTEMA MODULAR IMÁGENES MÉDICAS DIGITALES

- Sistema integrado de PACS. Almacenamiento y distribución de imágenes médicas DICOM.
- Envío automático de imágenes desde las modalidades a un servidor principal en el Hospital o nube.
- Visualización de imágenes en diferentes PCs dentro del hospital.
- Envío rápido de imágenes al Radiólogo asignado por el Hospital, sea dentro del mismo o fuera.
- Sistema de Información radiológica que permite organizar y realizar procesos de gestión específicos.
- Confidencialidad extrema.
- Alta seguridad de la información radiológica del paciente.
- Estadística de estudios realizados por modalidad y por centro.
- Capacidad de almacenamiento escalable (ilimitado).

Serquip mantiene un grupo selecto de ingenieros expertos en las siguientes áreas:

- Desarrollo de software médico
- Aplicaciones médicas
- Integración de sistemas informáticos
- Integración DICOM y Certificación HL7
- Cableado estructurado
- Soporte 24/7

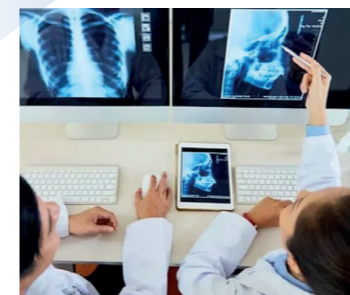

SISTEMA PACS

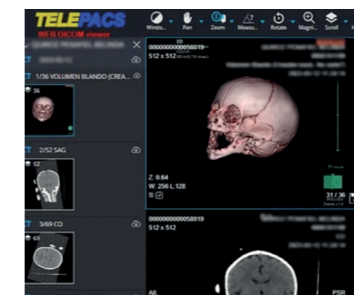

VISOR DE IMÁGENES MÉDICAS DICOM - FDA



SISTEMA RIS

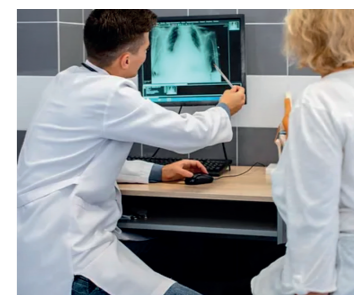

SERVICIO DE TELERADIOLOGIA



WORKLIST



QREPORT



ESTACIONES DE GRABACIÓN CDS DICOM PARA PACIENTES

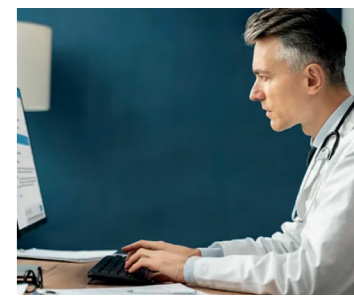

ESTACIÓN DE TRABAJO

Integración con **HIS - RIS** mediante protocolo de comunicación **HL7**